



Erasmus+

Enriching lives, opening minds.

ΕΚΠΑΙΔΕΥΤΙΚΗ ΑΠΟΣΤΟΛΗ ΣΤΟ BETZDORF-KIRCHEN (24-30/09/2023)



«Ο κόσμος είναι σαν ένα βιβλίο, και αυτοί που δεν ταξιδεύουν είναι σαν να διαβάζουν μόνο την πρώτη σελίδα...»

St. Augustine

Το ταξίδι μας σε πόλεις της δυτικής Γερμανίας είναι μια εμπειρία ζωής που θα κουβαλάμε για πάντα μαζί μας!

Η αποστολή μας απαριθμούσε δέκα μαθητές και δύο εκπαιδευτικούς. Ήταν ένα ταξίδι με πολύ περπάτημα (75km!), πολύωρες μετακινήσεις με τρένα και αεροπλάνα, καθημερινό πρωινό ξύπνημα στις 6.00 και ξεκούραση αργά το βράδυ...

Παρ' όλες τις "δυσκολίες", ήταν αγαστή η συνεργασία καθηγητών και μαθητών, μεταξύ τους αλλά και προς τους Γερμανούς και Κροάτες εταίρους, ενώ η φιλοξενία των Γερμανών ήταν, αναμφίβολα, άψογη.

Η γνωριμία μας με αυτόν τον νέο τόπο, τον διαφορετικό από εμάς πολιτισμό, οδήγησε στον εμπλουτισμό των γνώσεών μας, στην επέκταση των οριζόντων μας και στην απόκτηση αξέχαστων αναμνήσεων...

Η ομάδα μας...

Μαθητές:

1. Βαρνάβα Άγγελος
2. Δημητρίου Μαρία
3. Ζάκου Ανδρέα
4. Κότση Κρίστιαν
5. Κωνσταντίνου Χρυσταλλένη
6. Πάππουλλου Μαρία
7. Παρασκευά Αντρέας
8. Στυλιανού Αντιγόνη
9. Τοφαλλή Μαίρη
10. Φέσια Ευγενία

Καθηγητές:

1. Παπαϊωάννου Γιαννάκης
2. Χαραλάμπους Χαραλαμπία



Departures

Destination	Time	Gate
Madrid	08:00	10
Barcelona	08:15	11
London	08:30	12
Paris	08:45	13
Rome	09:00	14
Amsterdam	09:15	15
Frankfurt	09:30	16
Brussels	09:45	17
Geneva	10:00	18
Zurich	10:15	19
Basel	10:30	20
Munich	10:45	21
Vienna	11:00	22
Berlin	11:15	23
Cologne	11:30	24
Düsseldorf	11:45	25
Dortmund	12:00	26
Essen	12:15	27
Duisburg	12:30	28
Münster	12:45	29
Bielefeld	13:00	30
Wuppertal	13:15	31
Bochum	13:30	32
Essen	13:45	33
Duisburg	14:00	34
Münster	14:15	35
Bielefeld	14:30	36
Wuppertal	14:45	37
Bochum	15:00	38
Essen	15:15	39
Duisburg	15:30	40
Münster	15:45	41
Bielefeld	16:00	42
Wuppertal	16:15	43
Bochum	16:30	44
Essen	16:45	45
Duisburg	17:00	46
Münster	17:15	47
Bielefeld	17:30	48
Wuppertal	17:45	49
Bochum	18:00	50
Essen	18:15	51
Duisburg	18:30	52
Münster	18:45	53
Bielefeld	19:00	54
Wuppertal	19:15	55
Bochum	19:30	56
Essen	19:45	57
Duisburg	20:00	58
Münster	20:15	59
Bielefeld	20:30	60
Wuppertal	20:45	61
Bochum	21:00	62
Essen	21:15	63
Duisburg	21:30	64
Münster	21:45	65
Bielefeld	22:00	66
Wuppertal	22:15	67
Bochum	22:30	68
Essen	22:45	69
Duisburg	23:00	70
Münster	23:15	71
Bielefeld	23:30	72
Wuppertal	23:45	73
Bochum	00:00	74
Essen	00:15	75
Duisburg	00:30	76
Münster	00:45	77
Bielefeld	01:00	78
Wuppertal	01:15	79
Bochum	01:30	80
Essen	01:45	81
Duisburg	02:00	82
Münster	02:15	83
Bielefeld	02:30	84
Wuppertal	02:45	85
Bochum	03:00	86
Essen	03:15	87
Duisburg	03:30	88
Münster	03:45	89
Bielefeld	04:00	90
Wuppertal	04:15	91
Bochum	04:30	92
Essen	04:45	93
Duisburg	05:00	94
Münster	05:15	95
Bielefeld	05:30	96
Wuppertal	05:45	97
Bochum	06:00	98
Essen	06:15	99
Duisburg	06:30	100

If you can discover the world, you can share the world.

2 mins TO GATES TIME

If you can discover the world, you can share the world.



24 Σεπτεμβρίου, μέρα 1^η...

- ξύπνημα στις 3.00,
- άφιξη στο αεροδρόμιο Λάρνακας,
- αναχώρηση για Αθήνα,
- άφιξη στο αεροδρόμιο «Ελ. Βενιζέλος»,
- αναχώρηση για Φρανκφούρτη,
- επιβίβαση σε τρένο,
- εναλλαγή τρένου,
- άφιξη στο Betzdorf γύρω στις 16.00...



Betzdorf

Φρανκφούρτη

Αθήνα

Λάρνακα

Μερικές φωτογραφίες από τις μετακινήσεις μας...









Αφού φτάσαμε στο Betzdorf,
τακτοποιηθήκαμε σε έναν
ξενώνα της πόλης...

Bierhaus
DOMASCHK
HOTEL

HOTEL



Περπατήσαμε λίγο...

...και ακολούθως φάγαμε σε
ένα εστιατόριο στο κέντρο
της πόλης!



Λίγα λόγια για την πόλη...

Το Betzdorf βρίσκεται στη δυτική Γερμανία και είναι μια κωμόπολη περίπου 10.000 κατοίκων, από τους οποίους οι περισσότεροι είναι μετανάστες. Την καταπράσινη αυτή μικρή πόλη διαπερνά ο ποταμός Sieg.

Στην πόλη αυτή συναντάμε, ανάμεσα στα άλλα,
σιδηροδρομικό σταθμό και λίγα καταστήματα...



25 Σεπτεμβρίου, μέρα 2^η...

Τη δεύτερη μέρα επισκεφθήκαμε από νωρίς το πρωί το σχολείο «IGS Betzdorf-Kirchen», όπου γνωρίσαμε τους εταίρους, Γερμανούς και Κροάτες, και επιδοθήκαμε σε διάφορες δραστηριότητες εντός του σχολικού χώρου.

Το σχολείο λειτουργεί σε δύο διαφορετικά κτήρια που απέχουν μεταξύ τους περίπου 2 χιλιόμετρα. Πρόκειται για πολύ καθαρά κτήρια, με μεγάλες και άνετες αίθουσες, ένα καταπράσινο και καλοσυντηρημένο γήπεδο, μια ευρύχωρη αίθουσα καθηγητών με ενσωματωμένη κουζίνα και κινητή καντίνα!

Το εξωτερικό και εσωτερικό του σχολείου, όπως και μερικές από τις δραστηριότητές μας εκεί, προβάλλονται στη συνέχεια...

IGS

Betzdorf-Kirchen
Geschwister Scholl

Kirchener Str. 64



Herzlich Willkommen
am Standort Betzdorf

www.igs-betzdorf-kirchen.eu





A

B













Με τον διευθυντή του
γερμανικού σχολείου και την
καθηγήτρια Katrin.



Με την "Τσαρίνα", καθηγήτρια
της κροατικής αποστολής, και
Κροάτες μαθητές.



Εν ώρα εργασίας...

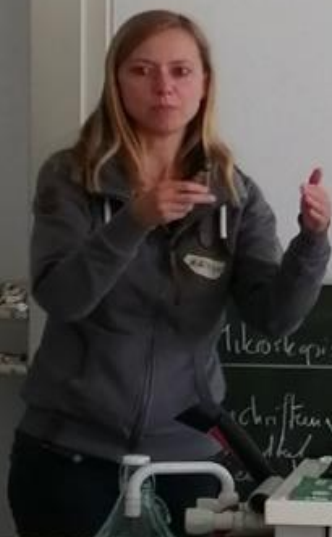

ITN 99'52'W



Oil, Gas, Manganese nodules

- The global population's insatiable thirst for energy which has risen by 70 per cent in the past 30 years alone
- In 2015, 29 per cent of global oil production
- Manganese nodules are metal and cover thousands of square kilometers of the deep sea





Η σημαία μας στολίζει τον προαύλιο χώρο του γερμανικού σχολείου...



Όρα για μπόουλινγκ...



Με αγαπητούς συναδέρφους...







26 Σεπτεμβρίου, μέρα 3^η...

Η τρίτη μέρα περιλάμβανε εξόρμηση στις πόλεις Koblenz και Βόννη. Η πρόσβαση σ' αυτές, οι οποίες απείχαν περίπου 3 ώρες από το Betzdorf, έγινε με λεωφορείο και τρένο.

Στο Koblenz επισκεφθήκαμε το **BFG Institute**, το οποίο είναι υπεύθυνο πανγερμανικά για την κατάσταση-ποιότητα του νερού στη χώρα. Εκεί, παρακολούθησαμε σχετική διάλεξη. Ακολούθως, περιηγηθήκαμε στην πόλη, φτάνοντας στο **Deutsches Eck**, το σημείο όπου ενώνονται οι ποταμοί Ρήνος και Μοζέλλας.

Στη συνέχεια, περιηγηθήκαμε στη Βόννη, την πρωτεύουσα της πρώην Δυτικής Γερμανίας και γενέθλιο πόλη του Μπετόβεν. Εκεί, επισκεφθήκαμε τα καταστήματα **Haribo!**

Επιστροφή στο Betzdorf αργά το βράδυ...

Στο BFG Institute...



Results

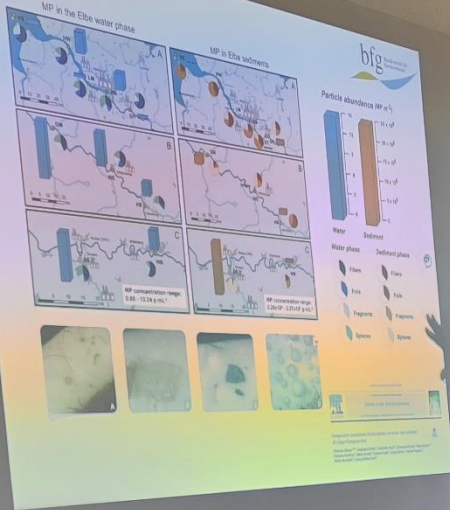

BfG
...tzende des
...nungsraumes:
...sen des Raumes bitte
...n.
...ster zu?
...nnik aus?
...t aus?
A1
...verwaltung





Περιήγηση στο Koblenz...









Στο Deutsches Eck...











Περιήγηση στη Βόννη...





九作 ONE-20

HARIBO

myeXtra

O2
vodafone
T
myeXtra
VIR MIT SCHNAPPSHAKES
ZURRA!

BETTER GOOD

VOLLKORNBRÖT







ΣΤΟ ΣΠΙΤΙ ΤΟΥ
ΜΠΕΤΟΒΕΝ...

Έχετε τους θερμούς χαιρετισμούς
του φίλου Μπετόβεν!







FÜR DIE MUTIGEN MENSCHEN
IM IRAN UND WELTWEIT!





Στον σταθμό του τρένου για
επιστροφή στο Betzdorf...



Πατώνοντας καταλάθος το
emergency button!

27 Σεπτεμβρίου, μέρα 4^η...

Την τέταρτη μέρα την αφιερώσαμε αποκλειστικά στην Κολωνία! Αρχικά, επισκεφθήκαμε το Πανεπιστήμιο της Κολωνίας, όπου παρακολουθήσαμε διάλεξη του τμήματος Γεωγραφίας. Κατόπιν, περιηγηθήκαμε στην πόλη, κάνοντας αρχικά στάση στον Καθεδρικό Ναό της Κολωνίας, τον τρίτο υψηλότερο ναό παγκοσμίως (157,38 μ.), ο οποίος ανάμεσα στα άλλα διακοσμείται με υπέροχα βιτρώ. Ακολούθως, περπατήσαμε τη Hohenzollern Bridge και στα παράλια του ποταμού Ρήνου. Τελειώσαμε τη μέρα με ψώνια στην κεντρική αγορά της πόλης...



Το κτήριο του τμήματος Γεωγραφίας
του Πανεπιστημίου της Κολωνίας



- What is microplastic?
- Why is it important to have an eye on microplastic?
- What kind of analytical methods are there?
- What kind of research do we do here on microplastic?
- Outlook
- Questions

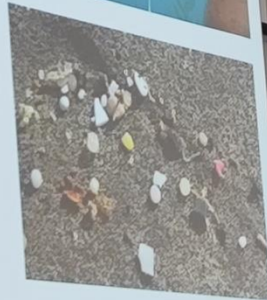



Ώρα για φαγητό!







HOTEL

BEER

Leinhardt





Hohenzollern Bridge









Shopping time!!!

city shopping
SCHILDERGASSE

RESERVED

RESERVED

Free WiFi
für alle!

snipes

RESERVED

snipes

FIVE GUYS

FIVE GUYS

FIVE GUYS

CALZEDONIA

FRANKIE'S CHURROS



abholen
pick up

bestellen
order

bestellen
order

abholen
pick up

FRANKIE'S CHURROS
REFRESHING SLUS' ICE!
from Frank €1.50

WIKKA
TOPPING
MILKSHAKE

FRANKIE'S CHURROS
REFRESHING SLUS' ICE!

FRANKIE'S CHURROS
REFRESHING SLUS' ICE!

FRANKIE'S CHURROS
REFRESHING SLUS' ICE!

FRANKIE'S CHURROS
REFRESHING SLUS' ICE!

FRANKIE'S CHURROS
REFRESHING SLUS' ICE!

FRANKIE'S CHURROS
REFRESHING SLUS' ICE!

FRANKIE'S CHURROS
REFRESHING SLUS' ICE!

FRANKIE'S CHURROS
REFRESHING SLUS' ICE!

FRANKIE'S CHURROS
REFRESHING SLUS' ICE!

FRANKIE'S CHURROS
REFRESHING SLUS' ICE!

Sit down &
Take a picture
Köln City

FRANKIE'S
CHURROS

DELIGHTS
SWEET
COTTON CANDY
KEY



28 Σεπτεμβρίου, μέρα 5^η...

Ευτυχώς, την 5^η μέρα δε χρειάστηκε να χρησιμοποιήσουμε τρένο ή άλλο μέσο μετακίνησης! Παραμείναμε στο Betzdorf, όπου παρακολουθήσαμε εργαστηριακό μάθημα αναφορικά με τα πλαστικά και μικροπλαστικά στον ποταμό Sieg. Το απόγευμα επισκεφθήκαμε τη γειτονική πόλη Siegen για τα τελευταία ψώνια.



IGS Betzdorf-Kirchen

Geschwister Scholl

Erasmus mobility to Germany



Nander, Ambrosia, Asiatische Carbonhydrate, und Wasser
eingeschlept → z.B. ausgeblüht Transport







TRN
EST. 1980

IRVING

TOMMY JEANS











Results



Betzdorf:

Items Group A: 49

Weight Group A: 68 g

Items Group B: 39

Weight Group B: 279 g

Net: No waste found

Kirchen:

Items Group A: 23

Weight Group A: 106 g

Items Group B: 255

Weight Group B: 2,95 kg

Net: No waste found

29 Σεπτεμβρίου, μέρα 6^η...

Τη μέρα αυτή επισκεφθήκαμε το άλλο κτήριο του σχολείου, όπου είχαμε την ευκαιρία να παρακολουθήσουμε διδασκαλία μαθημάτων. Στη συνέχεια, αποχαιρετήσαμε τους Κροάτες εταίρους που έφυγαν πρώτοι. Ακολούθησε πάρτι με μπάρμπεκιου. Δυστυχώς, μας τα χάλασε ο καιρός και δεν χορέψαμε. Αφού αποχαιρετιστήκαμε, πήραμε το δρόμο της επιστροφής προς το ξενοδοχείο.

Deutsche Entwicklungspolitik: Gemeinsam viel bewegen!



Eine Welt, in der wir leben. Vielfalt, die uns ausmacht. Verantwortung, die wir tragen. Chancen, die sich um bieten.

NEUGAEMEIN

















MIT VOLLER
KRAFT
VORAUSS

JONAS KRIS LUKAS
PAULA JUSTINA MUHAMMED
YASMINA MARGAUX
EMELIE
LUISSA TOM DENISE HENRY
LARA LISA DANIEL G. LORENA
ALEX CAGLA
ERIK LUNA
LINUS

MARIUS
KRAFT

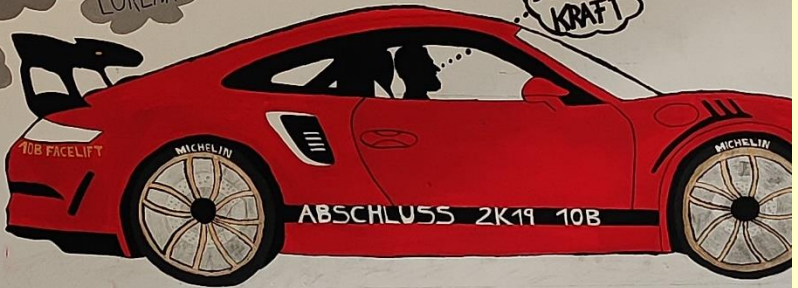



30 Σεπτεμβρίου, μέρα 7^η...

Στις 10 π.μ. ξεκίνησε το ταξίδι της επιστροφής μας από τη Γερμανία πίσω στην Κύπρο. Αφού αλλάξαμε τρία τρένα και δύο αεροπλάνα, φτάσαμε στα πάτρια εδάφη τα ξημερώματα της επόμενης μέρας, συγκεκριμένα στις 3 π.μ.! Ήταν ένα ταξίδι περίπου 18 ωρών!







ΑΞΙΖΕΙ ΝΑ ΣΗΜΕΙΩΘΕΙ ΟΤΙ ΚΑΤΑ ΤΗ ΔΙΑΡΚΕΙΑ
ΤΟΥ ΤΑΞΙΔΙΟΥ ΓΥΜΝΑΣΤΗΚΑΜΕ ΠΟΛΥ!
ΣΥΝΟΛΙΚΑ ΠΕΡΤΠΑΤΗΣΑΜΕ 74 Km!!!

ΑΝΑΛΥΤΙΚΟΤΕΡΑ:

24/9/23 → 9 Km

25/9/23 → 11 Km

26/9/23 → 13 Km

27/9/23 → 10 Km

28/9/23 → 15 Km

29/9/23 → 10 Km

30/9/23 → 6 Km



Τι μας εντυπωσίασε:

- Το καταπράσινο της περιοχής
- Η καθαριότητα των σχολικών κτηρίων
- Η απουσία φασαρίας κατά τα διαλείμματα
- Οι σημάνσεις στα σχολικά κτήρια
- Τα emergency buttons σε δημόσιους χώρους για άμεση ιατρική βοήθεια



Vielen Dank!

Hvala lijepa!

Ευχαριστούμε πολύ!

Σας ευχαριστούμε!!!

Έχω
πάει!!!

